

## ¿Quién brinda apoyo a los Comités de Vigilancia Ciudadana?

La Delegación Regional del SEDIF, a través de un Enlace de Vigilancia Ciudadana, que registra a cada Comité, proporciona información, asesoría y capacitación en todas sus funciones. Por su parte el Sistema Estatal DIF (SEDIF) y el Sistema Municipal DIF (SMDIF) le dan seguimiento a las acciones de Vigilancia Ciudadana que los Comités realizan.

### RECUERDA:

INTEGRAR LOS COMITÉS DE VIGILANCIA CIUDADANA TIENE EL PROPÓSITO DE LA CORRESPONSABILIDAD, RENDICIÓN DE CUENTAS, TRANSPARENCIA EN LA APLICACIÓN DEL RECURSO, LA SUPERVISIÓN Y SEGUIMIENTO A LA PARTICIPACIÓN DE LOS PROGRAMAS ALIMENTARIOS.

## ¡PARTICIPA!



### PARA NOTIFICAR:

- Quejas
- Denuncias
- Otras Irregularidades

En la entrega de los apoyos de los Programas Alimentarios.

Puedes presentar un escrito libre que describa los hechos y/o las acciones identificadas, la queja o la denuncia y entregarlo en:

La Dirección General, la Dirección de Alimentación y Desarrollo Comunitario, y/ o el Órgano Interno de Control, todos ellos del SEDIF Puebla, ubicados en Calle 5 de mayo número 1606, colonia Centro, Puebla, Puebla. CP. 72000



Vía telefónica al número 222-229-52-00 extensiones: 5202, 5229, 5247 y/o 5299

Vía digital a los correos



correspondencia.dg@sedif.gob.mx  
calidadsedifpuebla@gmail.com  
oicseidif@puebal.gob.mx

A través del portal electrónico



<https://www.plataformadetransparencia.org.mx>

### No olvides que:

**Los programas son de carácter público**, ajenos a cualquier partido político y está prohibido su uso para fines distintos a los establecidos en éstos.

**Quién haga uso irregular de los recursos**, debe ser denunciado ante la autoridad competente y sancionado por la ley aplicable.



**SALUD**  
SECRETARÍA DE SALUD

**SNDIF**  
SISTEMA NACIONAL PARA  
EL DESARROLLO INTEGRAL  
DE LA FAMILIA

**GOBIERNO DEL  
ESTADO DE PUEBLA**

**Sistema Estatal  
DIF**

# VIGILANCIA CIUDADANA



## Una práctica de transparencia y rendición de cuentas

## ¿Qué es la vigilancia ciudadana?

Un mecanismo bajo el cual las y los beneficiarios de los Programas Alimentarios que opera el SEDIF de manera organizada verifican el cumplimiento de las metas y la correcta aplicación de los recursos públicos asignados a cada programa. Para realizar esto deben formar un Comité de Vigilancia Ciudadana.

El Comité de Vigilancia Ciudadana debe estar formado por al menos 3 personas que sean beneficiarias de los programas alimentarios, preferentemente mayores de 18 años, y su participación es:

- Voluntaria
- Libre
- Consciente
- Solidaria
- Sin distinción alguna

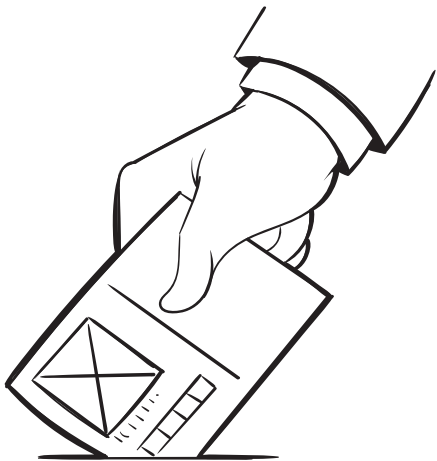

Se eligen por mayoría de votos y se promueve la inclusión de hombres y mujeres de manera equitativa.

Una vez que se forma el Comité de Vigilancia Ciudadana se firma un Acta Constitutiva y su vigencia será de al menos 12 meses o si es para el Programa de Alimentación Escolar, el ciclo escolar vigente.

## ¿Cuáles son las funciones del Comité de Vigilancia Ciudadana?

- Verificar que los recursos con los que se otorgan los apoyos se ejerzan con transparencia y con perspectiva de género.
- Cotejar que las personas beneficiarias de los programas alimentarios cumplan con los requisitos para tener esa figura.
- Cuidar el cumplimiento de los períodos de la entrega de los apoyos.
- Vigilar que los programas y apoyos alimentarios no se utilicen y/o entreguen con fines políticos, electorales y/o de lucro.
- Recibir las quejas y denuncias que se presenten, reunir toda la información necesaria y validar que sea procedente.
- Solicitar a la autoridad respectiva de atención y respuesta, informando a la persona interesada.

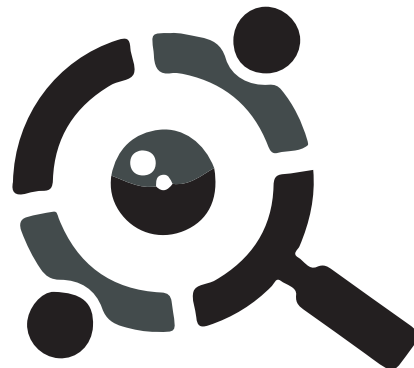

Entre otras actividades; el Comité de Vigilancia Ciudadana debe acudir a las reuniones convocadas por las personas servidoras públicas del SEDIF y del SMDIF.

## También;

Asentar en cada minuta de reunión su opinión sobre lo acontecido en cada entrega

Solicitar y recibir información para el desempeño de su función

Estar enterado en caso de que la planeación se modifique.

Supervisar que se difundan mensajes claros, suficientes y oportunos al resto de las y los beneficiarios.

Verificar que se atiendan las quejas, inconformidades y/o denuncia, se dé solución a éstas y se informe del resultado a quién las presente.

## Así el Comité de Vigilancia Ciudadana se encarga del:

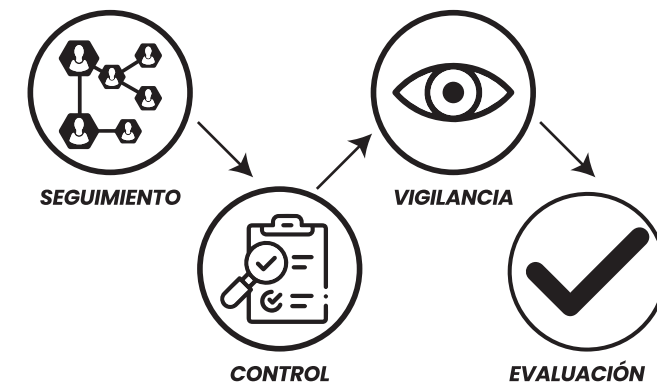

**De los programas alimentarios**